

# 25 AÑOS DE BIBLIOBUSES EN MADRID: del préstamo manual a la radiofrecuencia

---

Sagrario Fernández Cedena

Jefa de la Sección de Bibliobuses de la Comunidad de Madrid



# Índice

---

- ❑ **Presentación**
- ❑ **Servicio de Extensión Bibliotecaria**
- ❑ **Los bibliobuses**
- ❑ **Proceso de automatización: Proyecto RFID**
- ❑ **Una experiencia en bibliobuses: Club de lectura**

# Presentación

## □ 1986-2011

25 aniversario de los bibliobuses en la Comunidad de Madrid

7 octubre 1986



## □ 5º Congreso Nacional de Bibliotecas Móviles

Presente y Futuro



# Servicio de Extensión Bibliotecaria

---

- ❑ **2006 : Plan de Fomento de la Lectura**
  
- ❑ **Servicio de Extensión Bibliotecaria**
  - ✓ Préstamo Colectivo
  - ✓ Telebiblioteca
  - ✓ Bibliometro
  - ✓ Libro Express
  
  - ✓ Bibliobuses

# Los bibliobuses

---

## □ Comienzos:

- ✓ 1953 Primer bibliobús en Madrid
- ✓ 1986 Se ponen en funcionamiento 13 bibliobuses:
  - 5 recorrerían Madrid capital
  - 8 acudirían a los municipios de la comunidad

# Los bibliobuses

---

## □ La Sección de Bibliobuses en la actualidad:

### ✓ Infraestructura:

- Instalaciones
- Personal
- Fondos

### ✓ Rutas: 122 municipios / 186 paradas

- Bibliobuses 1-5: Pueblos pequeños y medianos
- Bibliobuses 6-8: Cinturón metropolitano
- Bibliobuses 9-13: Madrid capital

# Los bibliobuses

---

## □ La Sección de Bibliobuses en la actualidad:

### ✓ Servicios:

- Préstamo
- Información y difusión
- Fomento de la lectura
- Visitas

### ✓ Algunos datos :

- Número de carnés a finales de 2010 ► 45.291
- Número de préstamos realizados en 2010 ► 220.000

# Proceso de automatización

---

## □ Absys.bibliobús:

- ✓ **Mayo de 2003** ▶ Primer préstamo automatizado en el municipio de Quijorna
- ✓ **2006** ▶ 12 de los bibliobuses tienen el préstamo automatizado



# Proceso de automatización

---

## □ Absysnet:

- ✓ **2007** ▶ Se empieza a trabajar en línea con conexión inalámbrica
- ✓ **2011** ▶ Todos los bibliobuses trabajan en línea:
  - Manejo de datos en tiempo real
  - Mejora en la calidad de atención a los usuarios
  - Integración en la Red de Bibliotecas Públicas de la CM

# Proyecto RFID

---

- Presentación**
- Objetivos**
- Desarrollo**
- Puesta en funcionamiento**

# Proyecto RFID

---

## □ Presentación:

- ✓ **Subdirección General de Bibliotecas:**
  - Proyecto piloto para 3 bibliobuses
  - Tecnología RFID

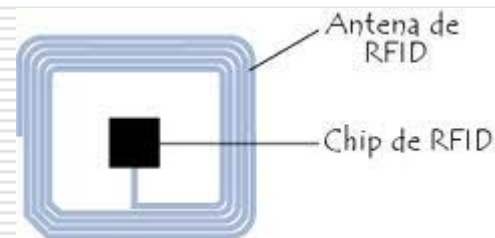

- ✓ **Puesta en funcionamiento:** septiembre de 2011

# Proyecto RFID

---

## ❑ Objetivos:

- ✓ **Dotar** a los bibliobuses de un sistema de autopréstamo que agilice tareas de préstamo y devolución:
  - Libera al técnico de trabajos repetitivos
  - Permite al técnico desarrollar otras tareas
  - Da autonomía al usuario
  
- ✓ **Facilitar** y agilizar el proceso interno de los ejemplares:
  - Cambio de localización de ejemplares

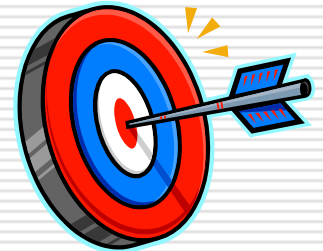

# Proyecto RFID

---

## □ Desarrollo:

### ✓ Empresas participantes:

- 3M España
- Nedap
- Serdoc

### ✓ Bibliobuses elegidos:

- B-8
- B-11
- B-13

# Proyecto RFID

---

## Desarrollo:

### ✓ Criterios de selección:

- Similitud física de los vehículos
- Similitud en tipología de usuarios
- Similitud en los préstamos

# Proyecto RFID

---

## ❑ Desarrollo:

### ✓ Trabajos preparatorios:

#### Empresas participantes:

- Instalación de equipos
- Grabación y/o colocación de etiquetas
- Previsión de etiquetas sin grabar
- Mantenimiento de equipos
- Formación de personal

# Proyecto RFID

---

## ❑ Desarrollo:

### ✓ Trabajos preparatorios:

#### Servicios Informáticos de la Comunidad de Madrid (ICM):

- Preparación de los bibliobuses
- Instalación de un router(Teldat) para trabajar desde la Intranet
- Configuración de 3 portátiles de reserva



# Proyecto RFID

---

## Desarrollo:

### ✓ Trabajos preparatorios:

#### Unidad de Coordinación Técnica (UCT):

- Estudio de viabilidad del proyecto
- Redacción final del documento base para entregar a las empresas
- Confección de un archivo topográfico con los documentos de cada bibliobús
- Preparación de fichas para seguimiento del proyecto

# Proyecto RFID

---

## ❑ Desarrollo:

### ✓ Trabajos preparatorios:

#### Sección de Bibliobuses:

- Habilitación de espacio en los bibliobuses
- Habilitación de espacio en el depósito de documentos
- Ordenación de fondos de cada bibliobús
- Otros trabajos:
  - Etiquetado de documentos devueltos a partir de septiembre
  - Formación de usuarios

# Proyecto RFID

---

## Puesta en funcionamiento:

- ✓ 1 de septiembre comienzo del proyecto piloto
- ✓ Fecha final 31 de octubre

# Los clubs de lectura

## “LECTURAS COMPARTIDAS”

---

- ❑ Objetivos 2010
- ❑ ¿Por qué no podíamos tener club de lectura como la biblioteca fija?

# Una experiencia en bibliobuses: Los clubs de lectura. “LECTURAS COMPARTIDAS”

---

- Preparativos
- Desarrollo
- Resultados

# Lecturas compartidas

---

## □ Preparativos:

### ✓ Interrogantes:

¿ Club virtual?

¿ Club presencial?

¿ Club para adultos?

¿ Club infantil-juvenil?

¿ Para todos los bibliobuses?



# Lecturas compartidas

---

## □ Preparativos:

### ✓ Impedimentos:

- Espacio
- Coordinador

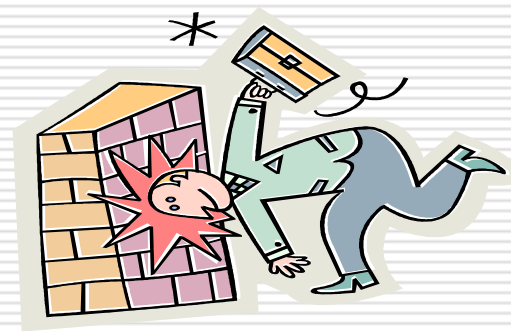

# Lecturas compartidas

---

## □ Desarrollo:

### ✓ Objetivos:

- Objetivo general:
  - Animar a los participantes a leer
- Objetivos específicos:
  - Hacer difusión del bibliobús
  - Promocionar los fondos
  - Atraer nuevos usuarios
  - Consolidar los ya existentes

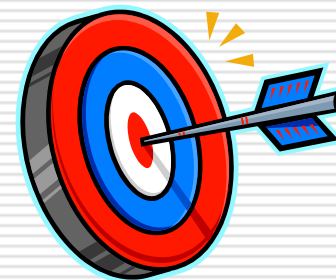



# Lecturas compartidas

---

## □ Desarrollo:

### ✓ Presupuesto:

- Dotación extraordinaria para la compra del fondo de libros
- 30 ejemplares de cada título

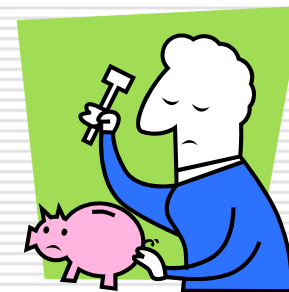

# Lecturas compartidas

---

## □ Desarrollo:

### ✓ Adquisición:

- 22 títulos para adultos
- 9 títulos para infantil-juvenil

### ✓ Proceso: Una vez adquiridos los libros e incorporados se les identificó en la base de datos:

- CLUB-A
- CLUB-I

### ✓ Ubicación en el depósito



# Lecturas compartidas

## Adultos:

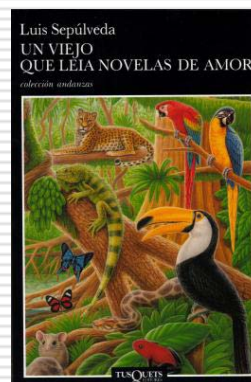
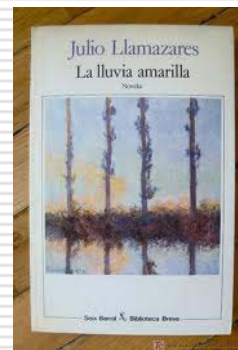
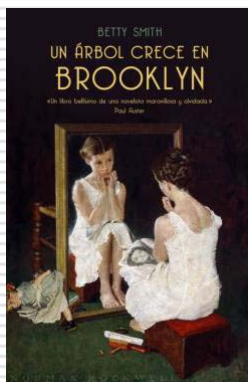

... y más

# Lecturas compartidas

## Infantil- Juvenil:

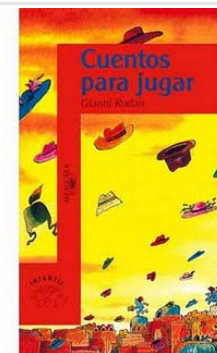
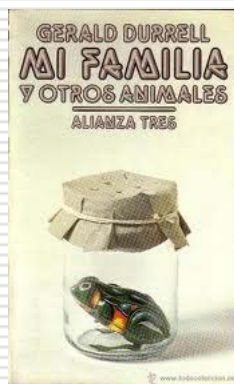
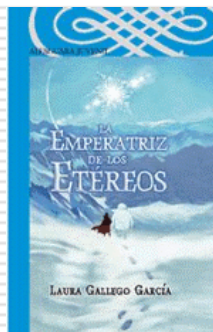
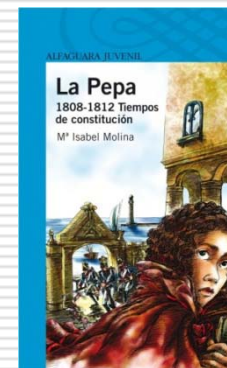
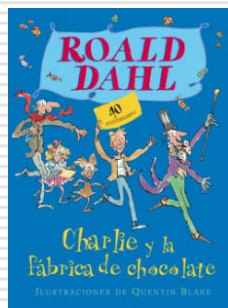
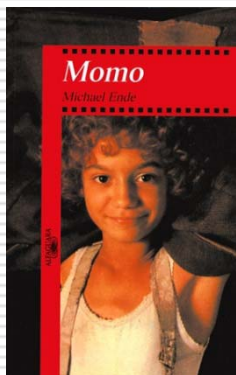

# Lecturas compartidas

---

## ❑ Desarrollo:

### ✓ Documentación:

- ¿Qué es un club de lectura?
- Documentación para el coordinador
- Documentación para los miembros del club
- Cuaderno de notas

# Lecturas compartidas

---

## □ Desarrollo:

### ¿Qué es un club de lectura?

- Se entrega a los nuevos miembros del club
- Información acerca de los clubs

# Lecturas compartidas

---

## □ Desarrollo:

### Documentación para el coordinador

- Tema del libro
- Personajes
- Estilo narrativo
- Conclusiones
- Enlaces de interés

# Lecturas compartidas

---

## Desarrollo:

### Documentación para los miembros del club

- Información sobre el autor y su obra
- “Para saber más”
- Enlaces de interés



# Lecturas compartidas

---

## □ Desarrollo:

### Cuaderno de notas

- Comienzo del libro
- Anotaciones de frases
- Final del libro
- Conclusiones

# Lecturas compartidas

---

## □ Resultados:

- ✓ 17 de marzo de 2010 empieza a funcionar en la localidad de El Berrueco el **primer club infantil-juvenil**, con la lectura de *Charlie y la fábrica de chocolate*
- ✓ 3 de mayo de 2010 empieza a funcionar en el distrito de Aravaca el **primer club de adultos**, con la lectura de *La soledad de los números primos*

# Lecturas compartidas

---

*“...lee por leer, por el puro gusto de leer, por amor invencible al libro, por ganas de estarse con él horas y horas, lo mismo que se quedaría con la amada; por recreo de pasarse las tardes sintiendo correr, acompasados, los versos del libro y las ondas del río en cuya margen se recuesta”.*

*Pedro Salinas*